

OKUL TYT NET LİSTESİ (TYT sıralı)

| | | | | | | | | | | | | | | | KATILIMLAR | | | | | | | | | | | | | | | | | | | | | | | |
|-----------------|----------|------------------|--|------------|------|-------|------------|------|----------------------------|------|---------|------|------------------|------|-------------------|---------|------|-------------|------|------|-------|--------|------|-------|------|------|----------|------|------|------|------|-------|------|-------|---------|---------|---------|----|
| | | | | | | | | | | | | | | | OKUL | İLÇE | İL | GENEL | | | | | | | | | | | | | | | | | | | | |
| İL | İLÇE | | OKUL | | | | | | SINAV ADI | | | | | | OKUL | İLÇE | İL | GENEL | | | | | | | | | | | | | | | | | | | | |
| KONYA | SELÇUKLU | | Selçuklu Mahmut Sami Ramazanoğlu Anadolu İmam Hatip Lisesi | | | | | | KUZEY Serisi TYT 2. Deneme | | | | | | 19 | 19 | 19 | 270 | | | | | | | | | | | | | | | | | | | | |
| Sıra | Ö.No | İsim | Sınıf | TYT Türkçe | | | TYT Sosyal | | | | | | TYT Matematik | | | TYT Fen | | | | | | Toplam | | TYT | | | | | | | | | | | | | | |
| | | | | Türkçe | | | Tarih-1 | | Coğrafya-1 | | Felsefe | | Din Kül. ve Ahl. | | Felsefe (Seçmeli) | | | Matematik-1 | | | Fizik | | | Kimya | | | Biyoloji | | | D | Y | N | Puan | Genel | | | | |
| | | | | D | Y | N | D | Y | N | D | Y | N | D | Y | N | D | Y | N | D | Y | N | D | Y | N | D | Y | N | D | Y | N | Puan | Genel | | | | | | |
| Genel Ortalama | | | | 25,83 | 9,76 | 23,39 | 2,26 | 1,67 | 1,84 | 2,52 | 1,23 | 2,21 | 2,56 | 0,92 | 2,33 | 2,89 | 0,93 | 2,66 | 0,03 | 0,02 | 0,03 | 12,04 | 6,12 | 10,51 | 2,57 | 1,83 | 2,11 | 3,71 | 1,09 | 3,44 | 2,66 | 1,50 | 2,29 | 57,07 | 25,07 | 50,81 | 263,560 | |
| Okul Ortalaması | | | | 33,00 | 6,16 | 31,46 | 3,21 | 1,32 | 2,88 | 3,42 | 1,05 | 3,16 | 3,79 | 0,84 | 3,58 | 3,79 | 0,95 | 3,55 | 0,00 | 0,00 | 0,00 | 18,21 | 4,63 | 17,05 | 3,72 | 1,78 | 3,28 | 5,33 | 0,94 | 5,10 | 4,00 | 1,28 | 3,68 | 78,47 | 18,95 | 73,74 | 339,450 | |
| 1 | 108 | OSMAN UYAR | 2 | 33 | 4 | 32,00 | 5 | 0 | 5,00 | 4 | 1 | 3,75 | 4 | 1 | 3,75 | 5 | 0 | 5,00 | | | | 27 | 2 | 26,50 | 5 | 1 | 4,75 | 7 | 0 | 7,00 | 5 | 1 | 4,75 | 95 | 10 | 92,50 | 405,545 | 7 |
| 2 | 153 | DİLARA ÇELİK | 2 | 35 | 3 | 34,25 | 1 | 0 | 1,00 | 3 | 2 | 2,50 | 4 | 0 | 4,00 | 4 | 0 | 4,00 | | | | 28 | 1 | 27,75 | 5 | 1 | 4,75 | 6 | 1 | 5,75 | 5 | 1 | 4,75 | 91 | 9 | 88,75 | 394,445 | 12 |
| 3 | 0 | MERT ÇÖMLEK | M | 34 | 6 | 32,50 | 3 | 2 | 2,50 | 5 | 0 | 5,00 | 3 | 1 | 2,75 | 4 | 1 | 3,75 | | | | 28 | 7 | 26,25 | 5 | 2 | 4,50 | 4 | 3 | 3,25 | 5 | 1 | 4,75 | 91 | 23 | 85,25 | 383,228 | 22 |
| 4 | 0 | VİLDAN FİDANCI | 2 | 34 | 5 | 32,75 | 5 | 0 | 5,00 | 4 | 1 | 3,75 | 3 | 1 | 2,75 | 3 | 2 | 2,50 | | | | 20 | 6 | 18,50 | 5 | 2 | 4,50 | 7 | 0 | 7,00 | 5 | 1 | 4,75 | 86 | 18 | 81,50 | 365,788 | 30 |
| 5 | 107 | AHMET BAHA ÇEPNİ | 2 | 34 | 6 | 32,50 | 4 | 1 | 3,75 | 4 | 1 | 3,75 | 4 | 1 | 3,75 | 3 | 2 | 2,50 | | | | 23 | 9 | 20,75 | 5 | 1 | 4,75 | 3 | 4 | 2,00 | 5 | 1 | 4,75 | 85 | 26 | 78,50 | 358,760 | 35 |
| 6 | 147 | AYŞENUR ORHAN | 2 | 35 | 2 | 34,50 | 4 | 0 | 4,00 | 4 | 0 | 4,00 | 3 | 0 | 3,00 | 5 | 0 | 5,00 | | | | 16 | 3 | 15,25 | 3 | 1 | 2,75 | 6 | 0 | 6,00 | 5 | 0 | 5,00 | 81 | 6 | 79,50 | 358,160 | 36 |
| 7 | 0 | HATİCE GÜLER | 2 | 33 | 4 | 32,00 | 2 | 3 | 1,25 | 3 | 1 | 2,75 | 5 | 0 | 5,00 | 4 | 1 | 3,75 | | | | 18 | 3 | 17,25 | 5 | 1 | 4,75 | 7 | 0 | 7,00 | 5 | 1 | 4,75 | 82 | 14 | 78,50 | 355,425 | 37 |
| 8 | 0 | EBRAR AKGÜL | M | 30 | 10 | 27,50 | 3 | 2 | 2,50 | 5 | 0 | 5,00 | 4 | 1 | 3,75 | 5 | 0 | 5,00 | | | | 18 | 1 | 17,75 | 3 | 4 | 2,00 | 7 | 0 | 7,00 | 5 | 1 | 4,75 | 80 | 19 | 75,25 | 346,268 | 43 |
| 9 | 0 | SÜMEYYE KALKAN | M | 31 | 9 | 28,75 | 5 | 0 | 5,00 | 1 | 1 | 0,75 | 4 | 1 | 3,75 | 4 | 1 | 3,75 | | | | 20 | 6 | 18,50 | 5 | 2 | 4,50 | 5 | 2 | 4,50 | 5 | 1 | 4,75 | 80 | 23 | 74,25 | 343,415 | 46 |
| 10 | 0 | EMRE KARATAŞ | M | 35 | 5 | 33,75 | 4 | 1 | 3,75 | 3 | 2 | 2,50 | 4 | 1 | 3,75 | 3 | 2 | 2,50 | | | | 17 | 6 | 15,50 | 5 | 2 | 4,50 | 6 | 1 | 5,75 | 3 | 3 | 2,25 | 80 | 23 | 74,25 | 341,835 | 48 |
| 11 | 3529 | GÜZİDE LALE | 2 | 38 | 2 | 37,50 | 3 | 2 | 2,50 | 3 | 2 | 2,50 | 5 | 0 | 5,00 | 5 | 0 | 5,00 | | | | 17 | 4 | 16,00 | 1 | 0 | 1,00 | 4 | 0 | 4,00 | | | | 76 | 10 | 73,50 | 341,620 | 49 |
| 12 | 0 | BÜŞRA YAVUZ | M | 29 | 9 | 26,75 | 4 | 1 | 3,75 | 4 | 0 | 4,00 | 2 | 1 | 1,75 | 4 | 0 | 4,00 | | | | 20 | 1 | 19,75 | 3 | 1 | 2,75 | 5 | 1 | 4,75 | 5 | 1 | 4,75 | 76 | 15 | 72,25 | 338,215 | 54 |
| 13 | 128 | MENEKŞE AKAR | | 33 | 7 | 31,25 | 2 | 2 | 1,50 | 2 | 3 | 1,25 | 5 | 0 | 5,00 | 4 | 1 | 3,75 | | | | 18 | 9 | 15,75 | 3 | 4 | 2,00 | 6 | 1 | 5,75 | 3 | 3 | 2,25 | 76 | 30 | 68,50 | 324,343 | 64 |
| 14 | 138 | ŞEVVAL ÖZKAN | 2 | 33 | 7 | 31,25 | 2 | 3 | 1,25 | 4 | 1 | 3,75 | 3 | 2 | 2,50 | 4 | 0 | 4,00 | | | | 16 | 10 | 13,50 | 5 | 2 | 4,50 | 6 | 0 | 6,00 | 3 | 3 | 2,25 | 76 | 28 | 69,00 | 323,918 | 65 |
| 15 | 134 | SİMA KAYIŞ | 2 | 32 | 8 | 30,00 | 3 | 2 | 2,50 | 4 | 0 | 4,00 | 5 | 0 | 5,00 | 2 | 3 | 1,25 | | | | 15 | 7 | 13,25 | 3 | 2 | 2,50 | 6 | 0 | 6,00 | 3 | 3 | 2,25 | 73 | 25 | 66,75 | 317,178 | 72 |
| 16 | 0 | FATMA SENA UYSAL | M | 30 | 10 | 27,50 | 3 | 2 | 2,50 | 3 | 2 | 2,50 | 2 | 3 | 1,25 | 3 | 2 | 2,50 | | | | 16 | 5 | 14,75 | 3 | 4 | 2,00 | 5 | 2 | 4,50 | 6 | 0 | 6,00 | 71 | 30 | 63,50 | 307,220 | 81 |
| 17 | 0 | ZEYNEP HARMANCI | M | 33 | 7 | 31,25 | 1 | 1 | 0,75 | 3 | 0 | 3,00 | 3 | 2 | 2,50 | 3 | 1 | 2,75 | | | | 14 | 5 | 12,75 | 3 | 2 | 2,50 | 5 | 2 | 4,50 | 4 | 2 | 3,50 | 69 | 22 | 63,50 | 306,473 | 82 |
| 18 | 90 | ALİ OSMAN TEZCAN | 2 | 32 | 8 | 30,00 | 3 | 2 | 2,50 | 3 | 2 | 2,50 | 4 | 1 | 3,75 | 3 | 1 | 2,75 | | | | 11 | 3 | 10,25 | | | 1 | 0 | 1,00 | | | | 57 | 17 | 52,75 | 273,288 | 118 | |
| 19 | 155 | FAZİLET TAŞ | 2 | 33 | 5 | 31,75 | 4 | 1 | 3,75 | 3 | 1 | 2,75 | 5 | 0 | 5,00 | 4 | 1 | 3,75 | | | | 4 | 0 | 4,00 | | | | | | | | 53 | 8 | 51,00 | 264,363 | 130 | | |

NET ORTALAMALARINA GÖRE KIYASLAMA

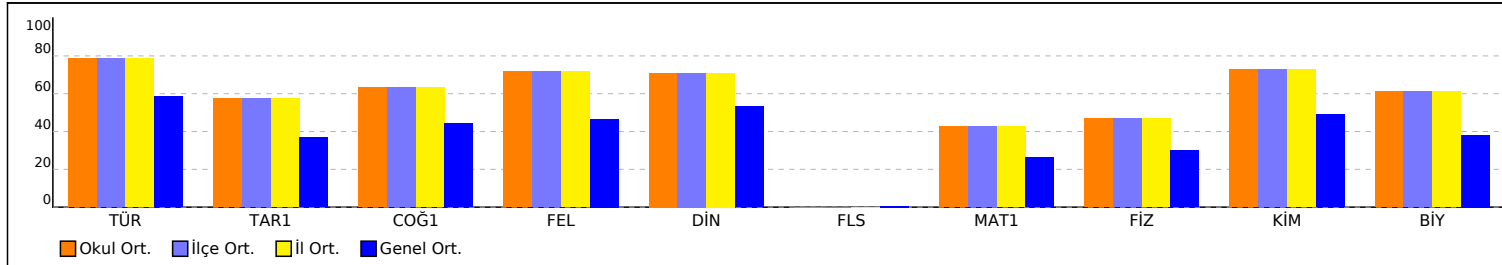

PUAN ORT. GÖRE KIYAS

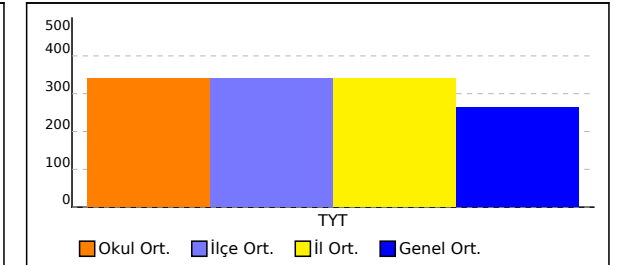

OKUL TYT NET LİSTESİ (TYT sıralı)

| KATILIMLAR | | | | | | | | | | | | | | | | | | | | | | | | | | | | | | | | | | | | | |
|-----------------|------|----------|-------|--|------|-------|------------|------|------------|----------------------------|------|---------|------------------|------|-------------------|---------|------|-------------|-------|------|-------|-------|-------|-------|----------|------|--------|------|------|------|------|-------|------|-------|-------|-------|---------|
| İL | | İLÇE | | OKUL | | | | | | SINAV ADI | | | | | | OKUL | İLÇE | İL | GENEL | | | | | | | | | | | | | | | | | | |
| KONYA | | SELÇUKLU | | Selçuklu Mahmut Sami Ramazanoğlu Anadolu İmam Hatip Lisesi | | | | | | KUZEY Serisi TYT 2. Deneme | | | | | | 19 | 19 | 19 | 270 | | | | | | | | | | | | | | | | | | |
| Sıra | Ö.No | İsim | Sınıf | TYT Türkçe | | | TYT Sosyal | | | | | | TYT Matematik | | | TYT Fen | | | | | | | | | | | | | | | | | | | | | |
| | | | | Türkçe | | | Tarih-1 | | Coğrafya-1 | | | Felsefe | Din Kül. ve Ahl. | | Felsefe (Seçmeli) | | | Matematik-1 | | | Fizik | | Kimya | | Biyoloji | | Toplam | | | TYT | | | | | | | |
| | | | | D | Y | N | D | Y | N | D | Y | N | D | Y | N | D | Y | N | D | Y | N | D | Y | N | D | Y | N | D | Y | N | Puan | Genel | | | | | |
| Genel Ortalama | | | | 25,83 | 9,76 | 23,39 | 2,26 | 1,67 | 1,84 | 2,52 | 1,23 | 2,21 | 2,56 | 0,92 | 2,33 | 2,89 | 0,93 | 2,66 | 0,03 | 0,02 | 0,03 | 12,04 | 6,12 | 10,51 | 2,57 | 1,83 | 2,11 | 3,71 | 1,09 | 3,44 | 2,66 | 1,50 | 2,29 | 57,07 | 25,07 | 50,81 | 263,560 |
| Okul Ortalaması | | | | 33,00 | 6,16 | 31,46 | 3,21 | 1,32 | 2,88 | 3,42 | 1,05 | 3,16 | 3,79 | 0,84 | 3,58 | 3,79 | 0,95 | 3,55 | 0,00 | 0,00 | 0,00 | 18,21 | 4,63 | 17,05 | 3,72 | 1,78 | 3,28 | 5,33 | 0,94 | 5,10 | 4,00 | 1,28 | 3,68 | 78,47 | 18,95 | 73,74 | 339,450 |

NET ORTALAMASINA GÖRE ŞUBE KARŞILAŞTIRMA

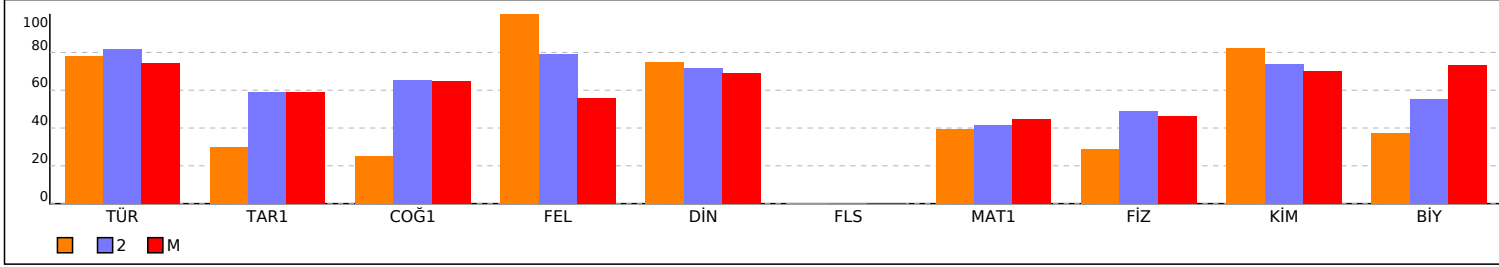

PUANA GÖRE ŞUBE KIYAS

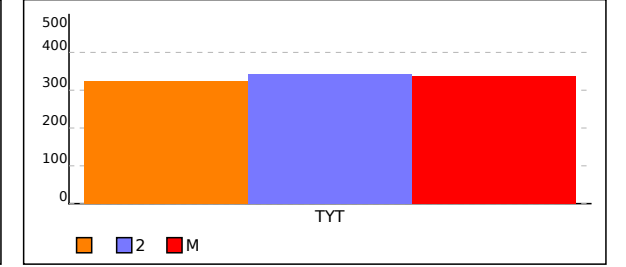

SINIFI TYT NET LİSTESİ (TYT sıralı)

| KATILIMLAR | | | | | | | | | | | | | | | | | | | | | | | | | | | | | | | | | | | | | | |
|-----------------|------|--------------|-------|--|------|-------|------------|------|------------|----------------------------|------|---------|---------------|------|------------------|---------|------|-------------------|------|------|-------------|-------|------|-------|------|------|-------|------|------|----------|------|------|--------|-------|-------|-------|---------|----|
| İL | | İLÇE | | OKUL | | | | | | SINAV ADI | | | | | OKUL | İLÇE | İL | GENEL | | | | | | | | | | | | | | | | | | | | |
| KONYA | | SELÇUKLU | | Selçuklu Mahmut Sami Ramazanoğlu Anadolu İmam Hatip Lisesi | | | | | | KUZEY Serisi TYT 2. Deneme | | | | | 19 | 19 | 19 | 270 | | | | | | | | | | | | | | | | | | | | |
| Sıra | Ö.No | İsim | Sınıf | TYT Türkçe | | | TYT Sosyal | | | | | | TYT Matematik | | | TYT Fen | | | | | | | | | | | | | | | | | | | | | | |
| | | | | Türkçe | | | Tarih-1 | | Coğrafya-1 | | | Felsefe | | | Din Kül. ve Ahl. | | | Felsefe (Seçmeli) | | | Matematik-1 | | | Fizik | | | Kimya | | | Biyoloji | | | Toplam | | | TYT | | |
| | | | | D | Y | N | D | Y | N | D | Y | N | D | Y | N | D | Y | N | D | Y | N | D | Y | N | D | Y | N | D | Y | N | D | Y | N | Puan | Genel | | | |
| Genel Ortalama | | | | 25,83 | 9,76 | 23,39 | 2,26 | 1,67 | 1,84 | 2,52 | 1,23 | 2,21 | 2,56 | 0,92 | 2,33 | 2,89 | 0,93 | 2,66 | 0,03 | 0,02 | 0,03 | 12,04 | 6,12 | 10,51 | 2,57 | 1,83 | 2,11 | 3,71 | 1,09 | 3,44 | 2,66 | 1,50 | 2,29 | 57,07 | 25,07 | 50,81 | 263,560 | |
| Okul Ortalaması | | | | 33,00 | 6,16 | 31,46 | 3,21 | 1,32 | 2,88 | 3,42 | 1,05 | 3,16 | 3,79 | 0,84 | 3,58 | 3,79 | 0,95 | 3,55 | 0,00 | 0,00 | 0,00 | 18,21 | 4,63 | 17,05 | 3,72 | 1,78 | 3,28 | 5,33 | 0,94 | 5,10 | 4,00 | 1,28 | 3,68 | 78,47 | 18,95 | 73,74 | 339,450 | |
| SINIF: | | | | | | | | | | | | | | | | | | | | | | | | | | | | | | | | | | | | | | |
| 1 | 128 | MENEKŞE AKAR | | 33 | 7 | 31,25 | 2 | 2 | 1,50 | 2 | 3 | 1,25 | 5 | 0 | 5,00 | 4 | 1 | 3,75 | | | | 18 | 9 | 15,75 | 3 | 4 | 2,00 | 6 | 1 | 5,75 | 3 | 3 | 2,25 | 76 | 30 | 68,50 | 324,343 | 64 |

NET ORTALAMALARINA GÖRE KIYASLAMA

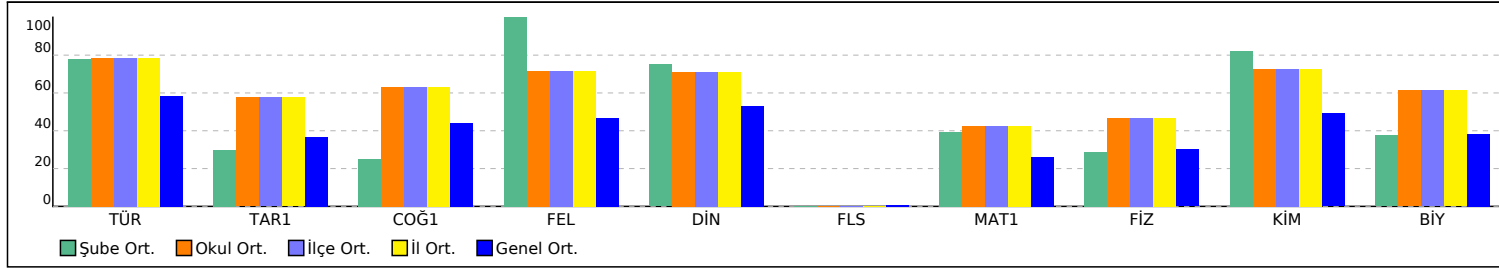

PUAN ORT. GÖRE KIYAS

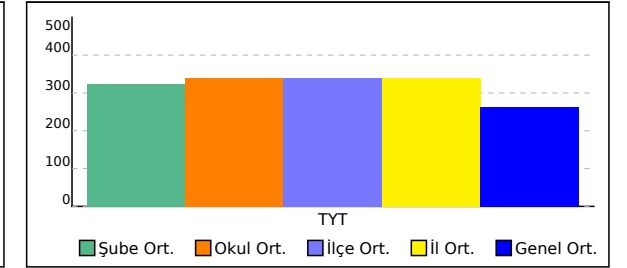

2 SINIFI TYT NET LİSTESİ (TYT sıralı)

| KATILIMLAR | | | | | | | | | | | | | | | | | | | | | | | | | | | | | | | | | | | | | | |
|-----------------|------|------------------|-------|--|------|-------|------------|------|------|------------|------|------|---------|----------------------------|------|------------------|------|------|-------------------|------|------|-------------|-------|-------|--------|------|------|-------|------|------|----------|------|------|-------|-------|-------|---------|-------|
| İL | | İLÇE | | OKUL | | | | | | | | | | SINAV ADI | | | | | | OKUL | İLÇE | İL | GENEL | | | | | | | | | | | | | | | |
| KONYA | | SELÇUKLU | | Selçuklu Mahmut Sami Ramazanoğlu Anadolu İmam Hatip Lisesi | | | | | | | | | | KUZEY Serisi TYT 2. Deneme | | | | | | 19 | 19 | 19 | 270 | | | | | | | | | | | | | | | |
| Sıra | Ö.No | İsim | Sınıf | TYT Türkçe | | | TYT Sosyal | | | | | | | | | TYT Matematik | | | TYT Fen | | | | | | Toplam | | | TYT | | | | | | | | | | |
| | | | | Türkçe | | | Tarih-1 | | | Coğrafya-1 | | | Felsefe | | | Din Kül. ve Ahl. | | | Felsefe (Seçmeli) | | | Matematik-1 | | | Fizik | | | Kimya | | | Biyoloji | | | Puan | | | Genel | |
| | | | | D | Y | N | D | Y | N | D | Y | N | D | Y | N | D | Y | N | D | Y | N | D | Y | N | D | Y | N | D | Y | N | D | Y | N | D | Y | N | Puan | Genel |
| Genel Ortalama | | | | 25,83 | 9,76 | 23,39 | 2,26 | 1,67 | 1,84 | 2,52 | 1,23 | 2,21 | 2,56 | 0,92 | 2,33 | 2,89 | 0,93 | 2,66 | 0,03 | 0,02 | 0,03 | 12,04 | 6,12 | 10,51 | 2,57 | 1,83 | 2,11 | 3,71 | 1,09 | 3,44 | 2,66 | 1,50 | 2,29 | 57,07 | 25,07 | 50,81 | 263,560 | |
| Okul Ortalaması | | | | 33,00 | 6,16 | 31,46 | 3,21 | 1,32 | 2,88 | 3,42 | 1,05 | 3,16 | 3,79 | 0,84 | 3,58 | 3,79 | 0,95 | 3,55 | 0,00 | 0,00 | 0,00 | 18,21 | 4,63 | 17,05 | 3,72 | 1,78 | 3,28 | 5,33 | 0,94 | 5,10 | 4,00 | 1,28 | 3,68 | 78,47 | 18,95 | 73,74 | 339,450 | |
| SINIF: 2 | | | | | | | | | | | | | | | | | | | | | | | | | | | | | | | | | | | | | | |
| 1 | 108 | OSMAN UYAR | 2 | 33 | 4 | 32,00 | 5 | 0 | 5,00 | 4 | 1 | 3,75 | 4 | 1 | 3,75 | 5 | 0 | 5,00 | | | | 27 | 2 | 26,50 | 5 | 1 | 4,75 | 7 | 0 | 7,00 | 5 | 1 | 4,75 | 95 | 10 | 92,50 | 405,545 | 7 |
| 2 | 153 | DİLARA ÇELİK | 2 | 35 | 3 | 34,25 | 1 | 0 | 1,00 | 3 | 2 | 2,50 | 4 | 0 | 4,00 | 4 | 0 | 4,00 | | | | 28 | 1 | 27,75 | 5 | 1 | 4,75 | 6 | 1 | 5,75 | 5 | 1 | 4,75 | 91 | 9 | 88,75 | 394,445 | 12 |
| 3 | 0 | VİLDAN FİDANCI | 2 | 34 | 5 | 32,75 | 5 | 0 | 5,00 | 4 | 1 | 3,75 | 3 | 1 | 2,75 | 3 | 2 | 2,50 | | | | 20 | 6 | 18,50 | 5 | 2 | 4,50 | 7 | 0 | 7,00 | 5 | 1 | 4,75 | 86 | 18 | 81,50 | 365,788 | 30 |
| 4 | 107 | AHMET BAHA ÇEPNİ | 2 | 34 | 6 | 32,50 | 4 | 1 | 3,75 | 4 | 1 | 3,75 | 4 | 1 | 3,75 | 3 | 2 | 2,50 | | | | 23 | 9 | 20,75 | 5 | 1 | 4,75 | 3 | 4 | 2,00 | 5 | 1 | 4,75 | 85 | 26 | 78,50 | 358,760 | 35 |
| 5 | 147 | AYŞENUR ORHAN | 2 | 35 | 2 | 34,50 | 4 | 0 | 4,00 | 4 | 0 | 4,00 | 3 | 0 | 3,00 | 5 | 0 | 5,00 | | | | 16 | 3 | 15,25 | 3 | 1 | 2,75 | 6 | 0 | 6,00 | 5 | 0 | 5,00 | 81 | 6 | 79,50 | 358,160 | 36 |
| 6 | 0 | HATİCE GÜLER | 2 | 33 | 4 | 32,00 | 2 | 3 | 1,25 | 3 | 1 | 2,75 | 5 | 0 | 5,00 | 4 | 1 | 3,75 | | | | 18 | 3 | 17,25 | 5 | 1 | 4,75 | 7 | 0 | 7,00 | 5 | 1 | 4,75 | 82 | 14 | 78,50 | 355,425 | 37 |
| 7 | 3529 | GÜZİDE LALE | 2 | 38 | 2 | 37,50 | 3 | 2 | 2,50 | 3 | 2 | 2,50 | 5 | 0 | 5,00 | 5 | 0 | 5,00 | | | | 17 | 4 | 16,00 | 1 | 0 | 1,00 | 4 | 0 | 4,00 | | | | 76 | 10 | 73,50 | 341,620 | 49 |
| 8 | 138 | ŞEVAL ÖZKAN | 2 | 33 | 7 | 31,25 | 2 | 3 | 1,25 | 4 | 1 | 3,75 | 3 | 2 | 2,50 | 4 | 0 | 4,00 | | | | 16 | 10 | 13,50 | 5 | 2 | 4,50 | 6 | 0 | 6,00 | 3 | 3 | 2,25 | 76 | 28 | 69,00 | 323,918 | 65 |
| 9 | 134 | SİMA KAYIŞ | 2 | 32 | 8 | 30,00 | 3 | 2 | 2,50 | 4 | 0 | 4,00 | 5 | 0 | 5,00 | 2 | 3 | 1,25 | | | | 15 | 7 | 13,25 | 3 | 2 | 2,50 | 6 | 0 | 6,00 | 3 | 3 | 2,25 | 73 | 25 | 66,75 | 317,178 | 72 |
| 10 | 90 | ALİ OSMAN TEZCAN | 2 | 32 | 8 | 30,00 | 3 | 2 | 2,50 | 3 | 2 | 2,50 | 4 | 1 | 3,75 | 3 | 1 | 2,75 | | | | 11 | 3 | 10,25 | | | | 1 | 0 | 1,00 | | | | 57 | 17 | 52,75 | 273,288 | 118 |
| 11 | 155 | FAZİLET TAŞ | 2 | 33 | 5 | 31,75 | 4 | 1 | 3,75 | 3 | 1 | 2,75 | 5 | 0 | 5,00 | 4 | 1 | 3,75 | | | | 4 | 0 | 4,00 | | | | | | | | | | 53 | 8 | 51,00 | 264,363 | 130 |

NET ORTALAMALARINA GÖRE KIYASLAMA

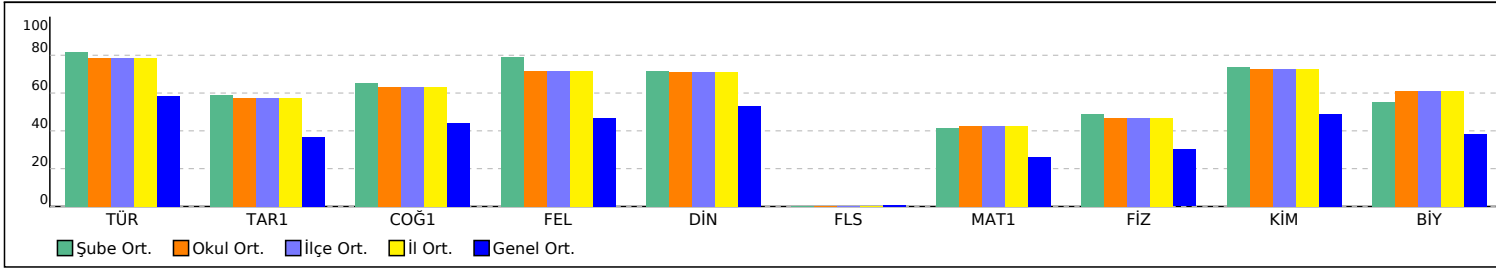

PUAN ORT. GÖRE KIYAS

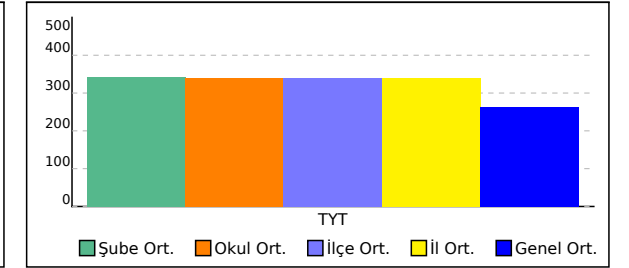

M SINIFI TYT NET LİSTESİ (TYT sıralı)

| | | | | | | | | | | | | | | | KATILIMLAR | | | | | | | | | | | | | | | | | | | | | | | |
|-----------------|----------|--|-------|------------|------|-------|------------|----------------------------|------|------------|------|------|---------------|------|------------|------------------|-------|-------|-------------------|------|------|-------------|------|-------|-------|------|------|-------|------|------|----------|------|------|-------|-------|-------|---------|-------|
| | | | | | | | | | | | | | | | OKUL | İLÇE | İL | GENEL | | | | | | | | | | | | | | | | | | | | |
| İL | İLÇE | OKUL | | | | | | SINAV ADI | | | | | | OKUL | İLÇE | İL | GENEL | | | | | | | | | | | | | | | | | | | | | |
| KONYA | SELÇUKLU | Selçuklu Mahmut Sami Ramazanoğlu Anadolu İmam Hatip Lisesi | | | | | | KUZEY Serisi TYT 2. Deneme | | | | | | 19 | 19 | 19 | 270 | | | | | | | | | | | | | | | | | | | | | |
| Sıra | Ö.No | İsim | Sınıf | TYT Türkçe | | | TYT Sosyal | | | | | | TYT Matematik | | | TYT Fen | | | | | | Toplam | | | TYT | | | | | | | | | | | | | |
| | | | | Türkçe | | | Tarih-1 | | | Coğrafya-1 | | | Felsefe | | | Din Kül. ve Ahl. | | | Felsefe (Seçmeli) | | | Matematik-1 | | | Fizik | | | Kimya | | | Biyoloji | | | Puan | | | Genel | |
| | | | | D | Y | N | D | Y | N | D | Y | N | D | Y | N | D | Y | N | D | Y | N | D | Y | N | D | Y | N | D | Y | N | D | Y | N | D | Y | N | Puan | Genel |
| Genel Ortalama | | | | 25,83 | 9,76 | 23,39 | 2,26 | 1,67 | 1,84 | 2,52 | 1,23 | 2,21 | 2,56 | 0,92 | 2,33 | 2,89 | 0,93 | 2,66 | 0,03 | 0,02 | 0,03 | 12,04 | 6,12 | 10,51 | 2,57 | 1,83 | 2,11 | 3,71 | 1,09 | 3,44 | 2,66 | 1,50 | 2,29 | 57,07 | 25,07 | 50,81 | 263,560 | |
| Okul Ortalaması | | | | 33,00 | 6,16 | 31,46 | 3,21 | 1,32 | 2,88 | 3,42 | 1,05 | 3,16 | 3,79 | 0,84 | 3,58 | 3,79 | 0,95 | 3,55 | 0,00 | 0,00 | 0,00 | 18,21 | 4,63 | 17,05 | 3,72 | 1,78 | 3,28 | 5,33 | 0,94 | 5,10 | 4,00 | 1,28 | 3,68 | 78,47 | 18,95 | 73,74 | 339,450 | |
| SINIF: M | | | | | | | | | | | | | | | | | | | | | | | | | | | | | | | | | | | | | | |
| 1 | 0 | MERT ÇÖMLEK | M | 34 | 6 | 32,50 | 3 | 2 | 2,50 | 5 | 0 | 5,00 | 3 | 1 | 2,75 | 4 | 1 | 3,75 | | | | 28 | 7 | 26,25 | 5 | 2 | 4,50 | 4 | 3 | 3,25 | 5 | 1 | 4,75 | 91 | 23 | 85,25 | 383,228 | 22 |
| 2 | 0 | EBRAR AKGÜL | M | 30 | 10 | 27,50 | 3 | 2 | 2,50 | 5 | 0 | 5,00 | 4 | 1 | 3,75 | 5 | 0 | 5,00 | | | | 18 | 1 | 17,75 | 3 | 4 | 2,00 | 7 | 0 | 7,00 | 5 | 1 | 4,75 | 80 | 19 | 75,25 | 346,268 | 43 |
| 3 | 0 | SÜMEYYE KALKAN | M | 31 | 9 | 28,75 | 5 | 0 | 5,00 | 1 | 1 | 0,75 | 4 | 1 | 3,75 | 4 | 1 | 3,75 | | | | 20 | 6 | 18,50 | 5 | 2 | 4,50 | 5 | 2 | 4,50 | 5 | 1 | 4,75 | 80 | 23 | 74,25 | 343,415 | 46 |
| 4 | 0 | EMRE KARATAŞ | M | 35 | 5 | 33,75 | 4 | 1 | 3,75 | 3 | 2 | 2,50 | 4 | 1 | 3,75 | 3 | 2 | 2,50 | | | | 17 | 6 | 15,50 | 5 | 2 | 4,50 | 6 | 1 | 5,75 | 3 | 3 | 2,25 | 80 | 23 | 74,25 | 341,835 | 48 |
| 5 | 0 | BÜŞRA YAVUZ | M | 29 | 9 | 26,75 | 4 | 1 | 3,75 | 4 | 0 | 4,00 | 2 | 1 | 1,75 | 4 | 0 | 4,00 | | | | 20 | 1 | 19,75 | 3 | 1 | 2,75 | 5 | 1 | 4,75 | 5 | 1 | 4,75 | 76 | 15 | 72,25 | 338,215 | 54 |
| 6 | 0 | FATMA SENA UYSAL | M | 30 | 10 | 27,50 | 3 | 2 | 2,50 | 3 | 2 | 2,50 | 2 | 3 | 1,25 | 3 | 2 | 2,50 | | | | 16 | 5 | 14,75 | 3 | 4 | 2,00 | 5 | 2 | 4,50 | 6 | 0 | 6,00 | 71 | 30 | 63,50 | 307,220 | 81 |
| 7 | 0 | ZEYNEP HARMANCI | M | 33 | 7 | 31,25 | 1 | 1 | 0,75 | 3 | 0 | 3,00 | 3 | 2 | 2,50 | 3 | 1 | 2,75 | | | | 14 | 5 | 12,75 | 3 | 2 | 2,50 | 5 | 2 | 4,50 | 4 | 2 | 3,50 | 69 | 22 | 63,50 | 306,473 | 82 |

NET ORTALAMALARINA GÖRE KIYASLAMA

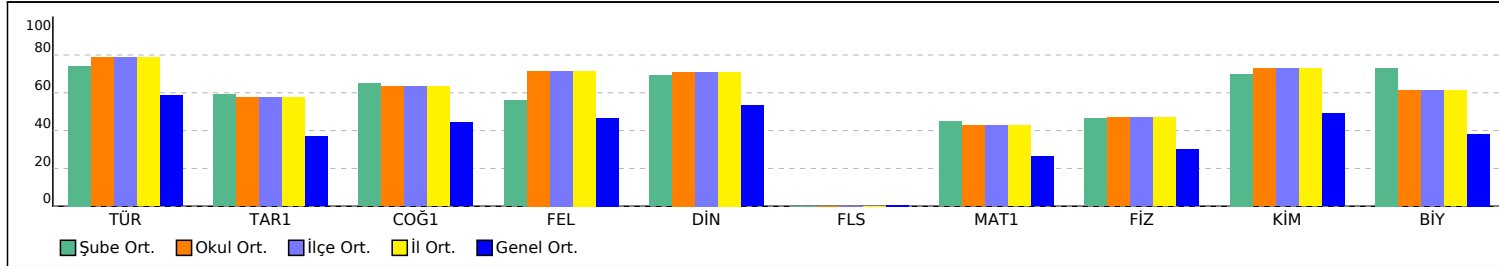

PUAN ORT. GÖRE KIYAS

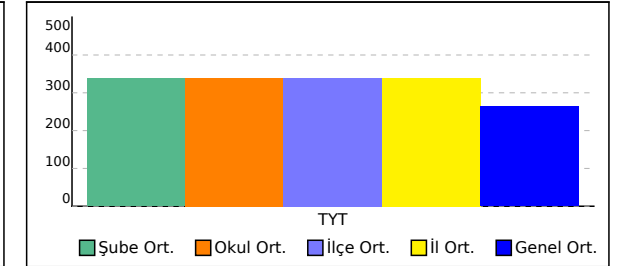

KURUM KARNESİ

| İL | İLÇE | OKUL | | | | | SINAV | | | | | |
|--------------|-----------------|---|--|--|--|--|-----------------------------------|--|--|--|--|--|
| KONYA | SELÇUKLU | Selçuklu Mahmut Sami Ramazanoğlu Anadolu İmam Hatip Lisesi | | | | | KUZEY Serisi TYT 2. Deneme | | | | | |

| Okul (19) | TYT Türkçe | TYT Sosyal | | | | | TYT Matematik | TYT Fen | | | | Toplam | TYT Puan |
|----------------|------------|------------|------------|----------|-----------------------|-------------------|---------------|----------|----------|----------|-----------|---------|----------|
| | Türkçe | Tarih-1 | Coğrafya-1 | Felsefe | Din Kül. ve Ahl. Bil. | Felsefe (Seçmeli) | Matematik-1 | Fizik | Kimya | Biyoloji | | | |
| | Net | Net | Net | Net | Net | Net | Net | Net | Net | Net | | | |
| | 31,46 | 2,88 | 3,16 | 3,58 | 3,55 | | 17,05 | 3,28 | 5,10 | 3,68 | 73,74 | 339,450 | |
| | ▲ | ▲ | ▲ | ▲ | ▲ | ▼ | ▲ | ▲ | ▲ | ▲ | ▲ | ▲ | |
| İlçe (19) | 31,46 (1) | 2,88 (1) | 3,16 (1) | 3,58 (1) | 3,55 (1) | | 17,05 (1) | 3,28 (1) | 5,10 (1) | 3,68 (1) | 73,74 (1) | 339,450 | |
| İl (19) | 31,46 (1) | 2,88 (1) | 3,16 (1) | 3,58 (1) | 3,55 (1) | | 17,05 (1) | 3,28 (1) | 5,10 (1) | 3,68 (1) | 73,74 (1) | 339,450 | |
| Genel (270) | 23,39 (1) | 1,84 (1) | 2,21 (1) | 2,33 (3) | 2,66 (1) | 0,03 (4) | 10,51 (2) | 2,11 (2) | 3,44 (1) | 2,29 (2) | 50,81 (1) | 263,560 | |

Yukarıdaki tabloda okul satırında yazan değerler okulunuza ait ortalamalardır. Bu satırın altındaki oklar, okul ortalamasının genel ortalamaya göre durumunu gösterir. İlçe, il ve genel satırlarında ise; ilçenize, ilinize ve genele ait ortalama gösterilir. Eğer okul ortalamanız bu değerlere göre daha iyiye yeşil yazı rengiyle, kötüye kırmızı yazı rengiyle ilgili değer gösterilir. Parantez içinde yazılan değerler katılım sayıdır.

ŞUBE ORTALAMALARI

| Okul (19) | TYT Türkçe | TYT Sosyal | | | | | TYT Matematik | TYT Fen | | | | Toplam | TYT Puan |
|--------------|------------|------------|------------|---------|-----------------------|-------------------|---------------|---------|-------|----------|-------|---------|----------|
| | Türkçe | Tarih-1 | Coğrafya-1 | Felsefe | Din Kül. ve Ahl. Bil. | Felsefe (Seçmeli) | Matematik-1 | Fizik | Kimya | Biyoloji | | | |
| | Net | Net | Net | Net | Net | Net | Net | Net | Net | Net | | | |
| (1) | 31,25 | 1,50 | 1,25 | 5,00 | 3,75 | | 15,75 | 2,00 | 5,75 | 2,25 | 68,50 | 324,340 | |
| 2 (11) | 32,59 | 2,95 | 3,27 | 3,95 | 3,59 | | 16,64 | 3,42 | 5,18 | 3,32 | 74,91 | 341,680 | |
| M (7) | 29,71 | 2,96 | 3,25 | 2,79 | 3,46 | | 17,89 | 3,25 | 4,89 | 4,39 | 72,59 | 338,090 | |

Yukarıdaki şube ortalamaları tablosunda şubelerinize ait ortalamalar okul ortalaması ile kıyaslanmıştır. Şube isimlerinin altında parantez içindeki değerler şube katılımıdır.

KATILIM RAPORU

| Okul | Sınava Katılan | | | | |
|---|----------------|-------|------|------|----|
| | Öğrenci | Sınıf | Okul | İlçe | İl |
| Selçuklu Mahmut Sami Ramazanoğlu Anadolu İmam Hatip Lisesi okulunda | 19 | 3 | | | |
| SELÇUKLU ilçesinde | 19 | 3 | 1 | | |
| KONYA ilinde | 19 | 3 | 1 | 1 | |
| Genelde | 270 | 51 | 10 | 10 | 10 |

DERECELER

Genelde sınava 10 okul katıldı, okulunuz [TYT] puanında 1. oldu

KONYA ilinde sınava 1 okul katıldı, okulunuz [TYT] puanında 1. oldu

SELÇUKLU ilçesinde sınava 1 okul katıldı, okulunuz [TYT] puanında 1. oldu

KURUM KARNESİ

| İL | İLÇE | OKUL | SINAV |
|-------|----------|--|----------------------------|
| KONYA | SELÇUKLU | Selçuklu Mahmut Sami Ramazanoğlu Anadolu İmam Hatip Lisesi | KUZEY Serisi TYT 2. Deneme |

NET ORTALAMALARINA GÖRE KIYASLAMA

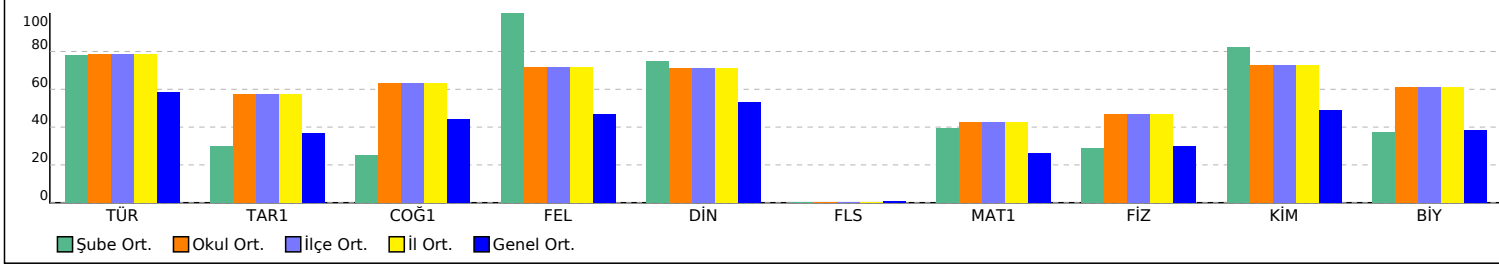

PUAN ORT. GÖRE KIYAS

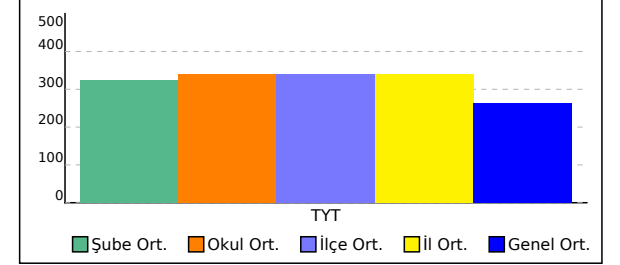

KURUM KARNESİ

| İL | İLÇE | OKUL | SINAV |
|-------|----------|--|----------------------------|
| KONYA | SELÇUKLU | Selçuklu Mahmut Sami Ramazanoğlu Anadolu İmam Hatip Lisesi | KUZEY Serisi TYT 2. Deneme |

Bu sayfada kurumunuzdaki öğrencilere ait kazanım analizi verilmektedir. Her test başlığının yanında ilgili testle ilgili işlem yapmış öğrenci sayısı verilmektedir. Her kazanım için başarı durumu hesaplanırken bu öğrenci sayıları dikkate alınmıştır. Her kazanımın başında köşeli parantez içinde + veya - işaretleri bulunur. Başarı oranı %50 ve üstünde olan kazanımlar için + değerleri için - işareti kullanılır.

| | Soru | D | Y | % | | Soru | D | Y | % | | Soru | D | Y | % | | Soru | D | Y | % |
|--|-----------|--------------|-------------|-----------|---|----------|-------------|-------------|-----------|--|-----------|--------------|-------------|-----------|--|----------|-------------|-------------|-----------|
| TYT Türkçe (19 Öğrenci) | 40 | 33,00 | 6,16 | 83 | TYT Sosyal (19 Öğrenci) | 25 | 14,21 | 4,16 | 57 | TYT Matematik (19 Öğrenci) | 40 | 18,21 | 4,63 | 46 | TYT Fen (18 Öğrenci) | 20 | 13,06 | 4,00 | 65 |
| Türkçe | 40 | 33,00 | 6,16 | 83 | Tarih-1 | 5 | 3,21 | 1,32 | 64 | Matematik-1 | 40 | 18,21 | 4,63 | 46 | Fizik | 7 | 3,72 | 1,78 | 53 |
| [+] Metinde geçen kelime ve kelime gruplarının anlamlarını belirler. | 3 | 2,68 | 0,32 | 89 | [+] İlk Çağ'da insan topluluklarının kitlesel göçlerini sebepleri ele alınır. | 1 | 0,42 | 0,42 | 42 | [+] Sayı kümelerinin birbirleriyle ilişkileri ve işlemler yapar. | 5 | 2,42 | 0,58 | 48 | [+] Elektrik devrelerinde güç hesaplar. | 1 | 0,28 | 0,33 | 28 |
| [+] Cümlede anlatılmak istenen örtük anlamı belirler. | 4 | 3,79 | 0,21 | 95 | [+] I. Selim Dönemi'nde Osmanlı - Memlük ilişkileri, İslam dünyasında liderlik mücadelesi bağlamında ele alınır. | 1 | 0,68 | 0,32 | 68 | [+] Tam sayılarda bölünebilme kuralları ile ilgili problemler çözer. | 1 | 0,21 | 0,16 | 21 | [+] Newton'ın hareket yasalarını açıklar. | 1 | 0,78 | 0,11 | 78 |
| [+] İki metin arasındaki anlam ilişkisini belirler. | 1 | 0,74 | 0,16 | 74 | [+] Berlin Kongresinde Osmanlı Devleti'nin varlığının Avrupalı devletler tarafından tehdit edildiği üzerinde durulur. | 1 | 0,95 | 0 | 95 | [+] Sayı kümelerini birbirleriyle ilişkileştirir ve tek-çift sayıların yorumlar. | 1 | 0,05 | 0,42 | 5 | [+] İsmın yayılma yollarını bilir. | 1 | 0,83 | 0 | 83 |
| [+] Kelimelerdeki ses değişikliğini belirler. | 1 | 0,89 | 0,11 | 89 | [+] Çanakkale Cephesilerindeki faaliyetleri ele alınır. | 1 | 0,37 | 0,53 | 37 | [+] Gerçek sayılar kümesinde aralık kavramını açıklar ve birinci dereceden bir bilinmeyenli denklem ve eşitsizliklerin çözüm kümelerini bulur. | 1 | 0,89 | 0 | 89 | [+] Merceğin odak uzaklığının bağlı olduğu değişkenleri bilir. | 1 | 0,33 | 0,33 | 33 |
| [+] Metnin dil bilgisi özelliklerini belirler. | 3 | 2,53 | 0,47 | 84 | [+] İzmir'in işgaline ve işgale tepki olarak meydana gelen gelişmelere ve Amiral Bristol Raporu üzerinden işgalin haksızlığına değinilir. | 1 | 0,79 | 0,05 | 79 | [+] Üslûl ifadeleri içeren denklemleri çözer. | 1 | 0,74 | 0 | 74 | [+] Enerji kaynaklarının avantajı ve dezavantajlarını bilir. | 1 | 0,67 | 0,22 | 67 |
| [+] Noktalama işaretlerini uygun olarak metin yazar. | 2 | 1,37 | 0,63 | 68 | Coğrafya-1 | 5 | 3,42 | 1,05 | 68 | [+] Köklü ifadeleri içeren denklemleri çözer. | 1 | 0,95 | 0,05 | 95 | [+] Basınç etkisiyle çalışan ölçüm araçlarına örnek verir. | 1 | 0,44 | 0,39 | 44 |
| [+] Yazım kurallarına uygun olarak metin yazar. | 2 | 1,47 | 0,42 | 74 | [+] Doğa ve insan etkileşimini örneklerle açıklar. | 1 | 0,63 | 0,21 | 63 | [+] Denklemler ve eşitsizlikler ile ilgili problemler çözer. | 6 | 3,26 | 0,26 | 54 | [+] Dalganın hızının bağlı olduğu değişkenleri bilir. | 1 | 0,39 | 0,39 | 39 |
| [+] Metin içinde sözcük türlerini ayırt eder. | 2 | 1,95 | 0,05 | 97 | [+] Koordinat sistemini kullanarak zaman ve yere ait özellikler hakkında çıkarımlarda bulunur. | 1 | 0,74 | 0,16 | 74 | [+] Mutlak değer içeren birinci dereceden bir bilinmeyenli denklem ve eşitsizliklerin çözüm kümelerini bulur. | 1 | 0 | 0,05 | 0 | Kimya | 7 | 5,33 | 0,94 | 76 |
| [+] Cümleyi öğelerine ayırmayı kavrar. | 1 | 1,00 | 0 | 100 | [+] Türkiye'deki yer şekillerinin oluşum sürecine dış kuvvetlerin etkisini açıklar. | 1 | 0,63 | 0,26 | 63 | [+] Oran ve orantı kavramlarını kullanarak problemler çözer. | 4 | 2,53 | 0,37 | 63 | [+] Element ve bileşiklerin özelliklerini tanıtır. | 1 | 0,78 | 0,17 | 78 |
| [+] Görsel üzerinde yazım ve dil bilgisi yanlışlarını belirler. | 1 | 0,79 | 0,16 | 79 | [+] İstatistik verilerden yararlanarak nüfus özellikleri ve nüfusun önemi hakkında çıkarımlarda bulunur. | 1 | 0,95 | 0,05 | 95 | [+] Gerçek hayat durumunu yansıtan veri gruplarını uygun grafik türleriyle temsil ederek yorumlar. | 1 | 0,68 | 0,11 | 68 | [+] Yenilenebilir yağ türlerini sınıflandırır. | 1 | 1,00 | 0 | 100 |
| [+] Metinde anlam ve yapı bütünlüğünü bozan cümleleri belirler. | 3 | 2,63 | 0,32 | 88 | [+] Dünyadaki farklı bölge örneklerini, özellikleri ve bölge belirlemede kullanılan kriterler açısından değerlendirir. | 1 | 0,47 | 0,37 | 47 | [+] Gerçek hayatta periyodik olarak tekrar eden durumları içeren problemler çözer. | 1 | 0,47 | 0,16 | 47 | [+] Atom modelleri tanıtır. | 1 | 0,89 | 0,06 | 89 |
| [+] Paragrafta anlatılmak istenen ana düşünceleri belirler. | 5 | 3,26 | 1,47 | 65 | Felsefe | 5 | 3,79 | 0,84 | 76 | [+] Kümetlerde birleşim, kesişim, fark, tümleme işlemleri yardımıyla problemleri çözer. | 1 | 0,16 | 0,11 | 16 | [+] Günlük hayat ile katılar sınıflandırılır. | 1 | 0,39 | 0,39 | 39 |
| [+] Paragrafı oluşturan yardımcı düşünceleri belirler. | 5 | 4,05 | 0,74 | 81 | [+] Felsefenin inceleme konularını bilir. | 1 | 0,89 | 0,05 | 89 | [+] Fonksiyonlarda bileşik işlemeyle ilgili işlemler yapar. | 1 | 0,37 | 0,37 | 37 | [+] Mol hesaplamaları yapılır. | 1 | 0,56 | 0,33 | 56 |
| [+] Metinde anlatılmak istenenii görsellerle ilişkilendirmeyi kavrar. | 3 | 2,84 | 0,16 | 95 | [+] Ahlak felsefesinin temel problemlerini ayırt eder. | 1 | 1,00 | 0 | 100 | [+] Bir değişkenli polinom kavramını açıklar. | 1 | 0,37 | 0,32 | 37 | [+] Asitlerin ve bazların metallerle etkileşerek gaz oluşturma reaksiyonları irdelenir. | 1 | 0,78 | 0 | 78 |
| [+] Metindeki anlam biçimlerinin işlevlerini belirler. | 1 | 0,95 | 0,05 | 95 | [+] Bilginin kaynağı ve sınırı ile ilgili görüşleri bilir. | 1 | 0,53 | 0,32 | 53 | [+] n elemanlı bir kümenin r tanielemanının kaç farklı şekilde seçilebileceğini hesaplar. | 1 | 0,21 | 0,11 | 21 | [+] Endüstride ve sağlık alanlarında kullanılan karışım ayırma tekniklerini irdelenir. | 1 | 0,94 | 0 | 94 |
| [+] Giriş, gelişme ve sonuç paragraflarının genel özelliklerini, paragrafın yapı unsurlarını, paragraf oluşturmayı kavrar. | 3 | 2,05 | 0,89 | 68 | [+] MO 6. yy - MS 2. yy felsefesinin temel problemlerini bilir. | 1 | 0,84 | 0,11 | 84 | [+] Pascal üçgenini açıklar. | 1 | 0,26 | 0,37 | 26 | Biyoloji | 6 | 4,00 | 1,28 | 67 |
| | | | | | [+] 18 -19. yy felsefesinde yer alan filozofların görüşlerini analiz eder. | 1 | 0,53 | 0,37 | 53 | [+] Örnek olay, deney, çıktı, bir olayın tümleyeni, kesin olay, imkânsız olay, ayrık olay ve ayrık olmayan olay kavramlarını açıklar. | 1 | 0,42 | 0,11 | 42 | [+] Endositoz olayının özelliklerini hatırlar. | 1 | 0,78 | 0,11 | 78 |
| | | | | | Din Kült. ve Ahi. Bil. | 5 | 3,79 | 0,95 | 76 | [+] Verileri merkezi eğilim ve yayılım ölçülerini hesaplayarak yorumlar. | 1 | 0,68 | 0 | 68 | [+] Aktif taşıma ve basit difüzyon olaylarını karşılaştırır. | 1 | 0,83 | 0,06 | 83 |
| | | | | | [+] Felsefi yaklaşımlardan deizmi ve İslam dinini deizme yaklaşımları tanıtır. | 1 | 0,53 | 0,42 | 53 | [+] Üçgenin açısı bilgisini kullanır. | 1 | 0,26 | 0,21 | 26 | [+] Sınıflandırma birimlerinde türden aleme doğru gidildikçe değişen özellikleri hatırlar. | 1 | 0,83 | 0,06 | 83 |
| | | | | | [+] İslam dininin reddettiği nitelikleri bilir. | 1 | 1,00 | 0 | 100 | [+] Özel üçgenleri tanıtır ve özelliklerini kullanır. | 1 | 0,84 | 0 | 84 | [+] Epeysiz üreme çeşitlerinin özelliklerini öğrenir. | 1 | 0,56 | 0,28 | 56 |
| | | | | | [+] Kur'an'da geçen kavramları tanıtır. Yorumlayabilir. | 1 | 0,68 | 0,26 | 68 | [+] Üçgende eşliği bilir. | 1 | 0,63 | 0,11 | 63 | [+] Mitoz bölünme evrelerinde gerçekleşen olayları kavrar. | 1 | 0,78 | 0,11 | 78 |
| | | | | | [+] Ayetleri yorumlayabilir. | 1 | 1,00 | 0 | 100 | [+] Düzgün çokgen özelliklerini bilir. | 1 | 0,42 | 0,37 | 42 | [+] Mayoz bölünme sırasındaki gerçekleşen crossing over olayının özelliklerini öğrenir. | 1 | 0,22 | 0,67 | 22 |
| | | | | | [+] Dünya dinlerinin temel özelliklerini ayırt eder. | 1 | 0,58 | 0,26 | 58 | [+] Dörtgen özelliklerini bilir. | 1 | 0,37 | 0,05 | 37 | | | | | |
| | | | | | Felsefe (Seçmeli) | 5 | 0 | 0 | 0 | [+] Yamuk özelliklerini bilir. | 1 | 0,21 | 0 | 21 | | | | | |
| | | | | | [+] Bilginin doğruluk ölçütlerini ayırt eder. | 1 | 0 | 0 | 0 | [+] Çemberde uzunluğu hesaplar. | 1 | 0,37 | 0,05 | 37 | | | | | |
| | | | | | [+] Bilimsel ve felsefi bilgi alanlarının ortak ve farklı yönlerini bilir. | 1 | 0 | 0 | 0 | [+] Dairede alan hesabını yapar. | 1 | 0,37 | 0,21 | 37 | | | | | |
| | | | | | [+] Varlık felsefesinin temel kavramlarını bilir. | 1 | 0 | 0 | 0 | [+] Analit düzlemi tanıtır. | 1 | 0,05 | 0,05 | 5 | | | | | |
| | | | | | [+] Bilim felsefesinin temel problemlerini bilir. | 1 | 0 | 0 | 0 | [+] Dik prizmaların açınımlarını yapar. | 1 | 0 | 0,05 | 0 | | | | | |
| | | | | | [+] MO 6. yy - MS 2. yy felsefesinde yer alan filozofların felsefi görüşlerini analiz eder. | 1 | 0 | 0 | 0 | | | | | | | | | | |